

Studio Gasperini

architettura - urbanistica - servizi tecnici

Dott. Lorenzo Gasperini - Architetto

Curriculum professionale dell' arch. Lorenzo Gasperini

Lorenzo Gasperini nato a [redacted] laurea in architettura nel [redacted] abilitazione all'esercizio della libera professione nel [redacted] con iscrizione all'albo professionale [redacted]

Collaboratore presso lo studio [redacted]

Libero professionista [redacted]

Iscrizione all'albo dei consulenti tecnici del giudice del Tribunale Civile e Penale di Trieste [redacted]

Iscrizione all'albo dei periti presso il Tribunale Civile e Penale di Trieste.

Iscrizione nell'elenco regionale dei collaudatori [redacted]

Possesso dei requisiti richiesti dall'art.19 comma 1 e 2 del D.Lgs 494/96 con attestato [redacted]
[redacted] attestazione corsi di aggiornamento previsti dal D.Lgs. 81/2008 seguiti [redacted]
[redacted]

Membro della Commissione Edilizia del Comune di Duino Aurisina [redacted]

Membro della Commissione Edilizia del Comune di Muggia [redacted]

Membro della commissione edilizia del Comune di Trieste [redacted]

Membro della commissione edilizia del Comune di Trieste per la qualità architettonica degli arredi urbani [redacted]

Assessore all' Urbanistica presso il Comune di Muggia [redacted]

Corso di formazione professionale "VAS nuovi strumenti per il governo del territorio" [redacted]

Corso di formazione professionale completo sulla certificazione VEA degli edifici [redacted]



[redacted]

[redacted]

[redacted]

[redacted]

[redacted]

[redacted]

[redacted]

Studio Gasperini

architettura - urbanistica - servizi tecnici

Dott. Lorenzo Gasperini - Architetto

Attività principale svolta dallo studio:

- Progettazione edilizia in genere, sia per nuove costruzioni che per il recupero del patrimonio edilizio esistente;
- Progettazione architettonica e bioclimatica;
- Progettazione di impianti tecnologici e strutture;
- Progettazione urbanistica;
- Redazione di capitolati di appalto e computi metrici per qualsiasi opera edile o per impianti tecnologici;
- Piani attuativi comunali e piani di recupero;
- Progettazione di aree verdi pubbliche e recupero di zone degradate;
- Direzione dei lavori, assistenza tecnica, contabilità dei lavori e gestione cantieri;
- Redazione di piani di sicurezza e coordinamento sicurezza in fase esecutiva;
- Aggiornamento tavolare e catastale, piani di corrispondenza e piani di frazionamento in condominio;
- Perizie di stima e perizie di consulenza tecnica;
- Progetti di illuminazione di facciate di edifici storici;
- Progettazione esecutiva di interni ed elementi di arredo.
- Progettazione di giardini privati.



Studio Gasperini

architettura - urbanistica - servizi tecnici

Dott. Lorenzo Gasperini - Architetto



Nato dal recupero delle antiche scuderie all'interno del cortile nello stabile di via Timeus, al numero 7.



Studio Gasperini

architettura - urbanistica - servizi tecnici

Dott. Lorenzo Gasperini - Architetto

Elenco dei principali lavori realizzati negli ultimi anni a cura esclusiva dell' arch. Lorenzo Gasperini e dei suoi collaboratori dello Studio

Interventi su edifici sottoposti a vincolo monumentale di cui al D.Lgs. 42/2004

- Helene s.r.l., progettazione preliminare, definitiva, esecutiva, direzione dei lavori, misura e contabilità, coordinamento sicurezza in fase progettuale ed esecuzione , rilascio certificato di regolare esecuzione per la ristrutturazione con parziale cambio di destinazione d'uso degli edifici di via Corti 4 e via dell'Università 3 a Trieste (*Case Corti*), per € 2.250.000,00



- Amministrazione Immobiliare Matera, progettazione preliminare, definitiva, esecutiva, direzione dei lavori, misura e contabilità, coordinamento sicurezza in fase progettuale ed esecuzione, rilascio del certificato di regolare esecuzione, per il restauro delle facciate di *Casa Valdoni* via Commerciale 25 a Trieste, per € 210.000,00



Studio Gasperini

architettura - urbanistica - servizi tecnici

Dott. Lorenzo Gasperini - Architetto

- Amministrazione Immobiliare Samaritan, progettazione preliminare, definitiva, esecutiva, direzione dei lavori, misura e contabilità, coordinamento sicurezza in fase progettuale ed esecuzione, rilascio del certificato di regolare esecuzione, per il restauro delle facciate esterne e delle coperture di *Palazzo Diana*, edificio di via San Lazzaro 17 a Trieste, primo lotto dei lavori per € 600.000,00 - secondo lotto € 150.000,00 - terzo lotto dei lavori per € 400.000,00 (complessivamente euro 1.150.000,00)

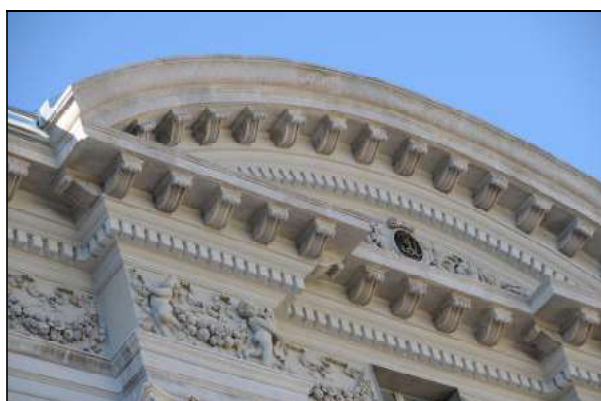
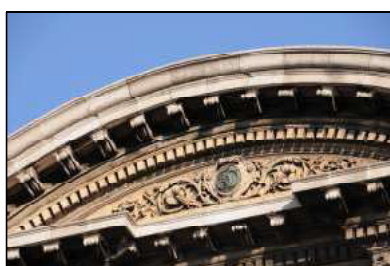
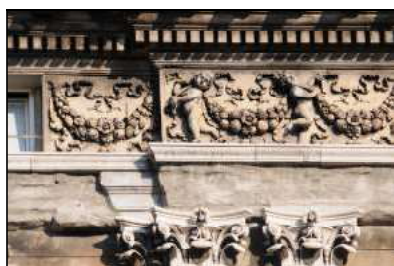

- Università degli Studi di Trieste, coordinamento sicurezza in fase di esecuzione per la riqualificazione funzionale dell' immobile ex Seminario a Gorizia per € 380.000,00
- Amministrazione Immobiliare Vono, progettazione preliminare, definitiva, esecutiva, per il restauro delle facciate esterne di *Casa Czeicke* via Ponchielli 3, via San Lazzaro 12, via Santa Caterina 11 a Trieste, per € 350.000,00

Studio Gasperini

architettura - urbanistica - servizi tecnici

Dott. Lorenzo Gasperini - Architetto



- Amministrazione Immobiliare Studio Matera, progettazione preliminare, definitiva, esecutiva, direzione dei lavori, misura e contabilità, coordinamento sicurezza in fase progettuale ed esecuzione, rilascio del certificato di regolare esecuzione, per il restauro delle facciate esterne dell' edificio di via Commerciale 21 a Trieste, primo lotto dei lavori per € 150.000,00

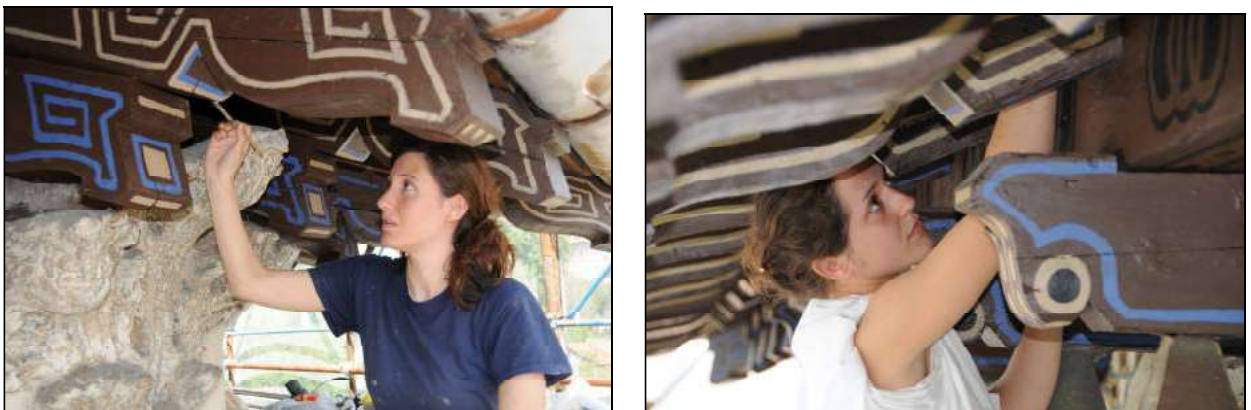

- Comune di Cimolais, direzione dei lavori, misura e contabilità, coordinamento sicurezza in fase di esecuzione e collaudo per la ristrutturazione ed ampliamento di un fabbricato rurale ad uso foresteria a Cimolais, Loc. Pian Pinedo (Pn) per € 242.000,00

Studio Gasperini

architettura - urbanistica - servizi tecnici

Dott. Lorenzo Gasperini - Architetto



- Amministrazione Immobiliare Studio Bartole, progettazione preliminare, definitiva, esecutiva, direzione dei lavori, misura e contabilità, coordinamento sicurezza in fase progettuale ed esecuzione, rilascio del certificato di regolare esecuzione, per il restauro dei rivestimenti lapidei policromi delle facciate esterne dell' edificio di Corso Italia 13 a Trieste per € 85.000,00



- Esse Costruzioni s.r.l.u., progettazione preliminare, definitiva, esecutiva, direzione dei lavori, misura e contabilità, coordinamento sicurezza in fase progettuale ed esecuzione, rilascio del certificato di regolare esecuzione, per il restauro di "Villa Maria" in Vicolo Scagliani 13 a Trieste per € 850.000,00



- Amministrazione Immobiliare "Studio Vono", progettazione preliminare, definitiva, esecutiva, direzione dei lavori, misura e contabilità, coordinamento sicurezza in fase progettuale ed esecuzione, rilascio del certificato di regolare esecuzione, per il restauro dell' atrio e vano scale nell' edificio di via San Lazzaro n. 23 a Trieste, "Casa Junz - Calabrese" per € 80.000,00

Studio Gasperini

architettura - urbanistica - servizi tecnici

Dott. Lorenzo Gasperini - Architetto

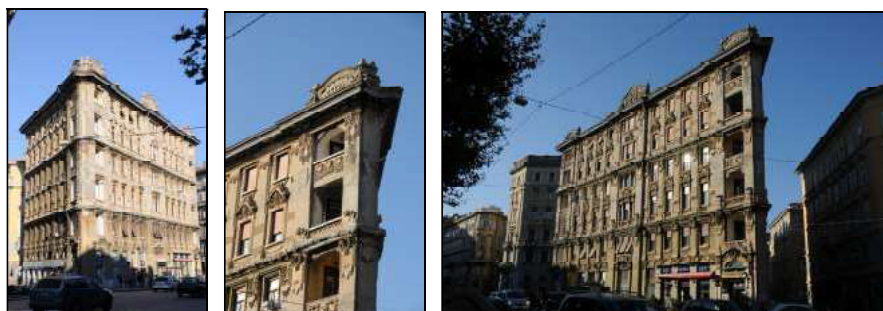

- Comunità Greco – Orientale di Trieste, progettazione preliminare, definitiva, esecutiva, direzione dei lavori, misura e contabilità, coordinamento sicurezza in fase progettuale ed esecuzione, rilascio del certificato di regolare esecuzione per la manutenzione straordinaria delle facciate, cupole, sagrato e tetto della Chiesa di San Nicolò dei Greci in Riva Tre Novembre a Trieste , per € 356.000,00



- Autorità Portuale di Trieste, progettazione preliminare, definitiva, esecutiva, coordinamento sicurezza in fase progettuale per lavori di manutenzione straordinaria interna ed esterna (con restauro di elementi lapidei esterni) ed adeguamento tecnologico per la realizzazione di uffici direzionali per l’Autorità Portuale presso la “Torre del Lloyd” in via K.L. von Bruk 3 a Trieste, per € 880.000,00

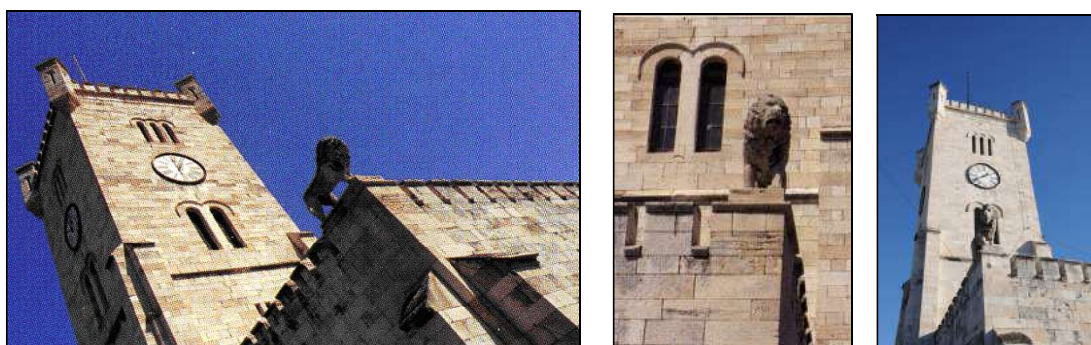

- Fondazione Giovanni Scaramangà di Altomonte, progettazione preliminare, definitiva, esecutiva, direzione dei lavori, misura e contabilità, coordinamento sicurezza in fase progettuale ed esecuzione, rilascio del certificato di regolare esecuzione, per il restauro dell' atrio e vano scale con sostituzione dell' impianto ascensore dell' edificio di Fabio Filzi 1 a Trieste, sede del Museo della Collezione Scaramangà per € 215.000,00

Studio Gasperini

architettura - urbanistica - servizi tecnici

Dott. Lorenzo Gasperini - Architetto



- Comune di Parga (Grecia), progettazione preliminare, definitiva, esecutiva, direzione dei lavori, misura e contabilità, coordinamento sicurezza in fase progettuale ed esecuzione, rilascio certificato regolare esecuzione per la manutenzione straordinaria delle facciate e coperture dell'edificio di via Felice Venezian 4 a Trieste, per € 276.000,00

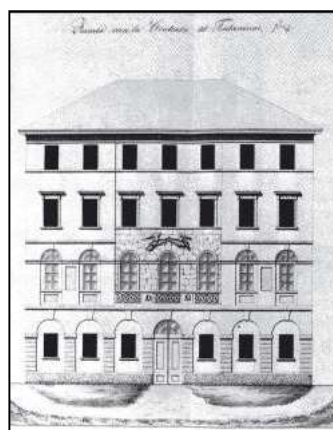

- Camera di Commercio del Friuli Venezia Giulia direzione dei lavori per il risanamento conservativo dell'immobile camerale di via San Nicolò 7 - Trieste per € 1.600.000,00
- Ri.Ma.Co. Ascensori, Ufficio del Genio Civile di Trieste, (appalto integrato), progettazione esecutiva relativamente all'abbattimento delle barriere architettoniche presso il Tribunale Civile e Penale di Trieste con installazione impianto ascensore, per € 210.000,00

Studio Gasperini

architettura - urbanistica - servizi tecnici

Dott. Lorenzo Gasperini - Architetto



Interventi su edifici con caratteri storici importanti (ma non vincolati)

- Amministrazione Immobiliare Matera, progettazione preliminare, definitiva, esecutiva, direzione dei lavori, misura e contabilità, coordinamento sicurezza in fase progettuale ed esecuzione, rilascio del certificato di regolare esecuzione per il recupero del sottotetto dell'edificio di via Torrebianca 8 con la realizzazione di nuove 7 unità residenziali e manutenzione parti comuni con adeguamento impiantistico per € 1.435.000,00

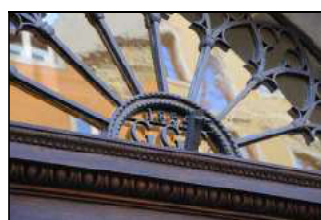
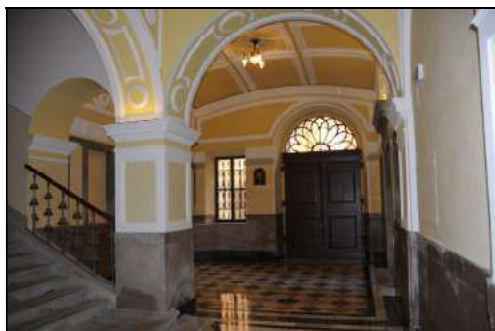

- Mark Color s.p.a., progettazione preliminare, definitiva, esecutiva, direzione dei lavori, misura e contabilità, coordinamento sicurezza in fase progettuale ed esecuzione per la ristrutturazione dell'immobile a destinazione direzionale e residenziale in via Milano n°35 Trieste per € 1.250.000,00

Studio Gasperini

architettura - urbanistica - servizi tecnici

Dott. Lorenzo Gasperini - Architetto



- Amministrazione Immobiliare Argo, progettazione preliminare, definitiva, esecutiva, direzione dei lavori, misura e contabilità, coordinamento sicurezza in fase progettuale ed esecuzione, rilascio del certificato di regolare esecuzione, per il restauro delle facciate dell' edificio di via Commerciale 17 a Trieste, primo lotto dei lavori per € 110.000,00 - secondo lotto dei lavori per € 90.000,00 (per un totale di euro 200.000,00) - terzo lotto (in esecuzione) euro 210.000,00



Studio Gasperini

architettura - urbanistica - servizi tecnici

Dott. Lorenzo Gasperini - Architetto



- Progetto di ristrutturazione dell'edificio di via Gramsci 10 Trieste
Incarico di progettazione, direzione dei lavori e responsabile della sicurezza
Importo dei lavori: Euro 1.100.000,00



- A.D.M. s.r.l., progettazione preliminare, definitiva, esecutiva, direzione dei lavori, coordinamento sicurezza in fase progettuale ed esecuzione e direzione dei lavori per la ristrutturazione con ampliamento di un edificio in via del Cisternone a Trieste per € 1.700.000,00



- Amministrazione Immobiliare Studio Matera, progettazione preliminare, definitiva, esecutiva, direzione dei lavori, misura e contabilità, coordinamento sicurezza in fase progettuale ed esecuzione, rilascio del certificato di regolare esecuzione, per il restauro delle facciate esterne dell'edificio di via Donizetti 3 a Trieste per € 150.000,00

Studio Gasperini

architettura - urbanistica - servizi tecnici

Dott. Lorenzo Gasperini - Architetto

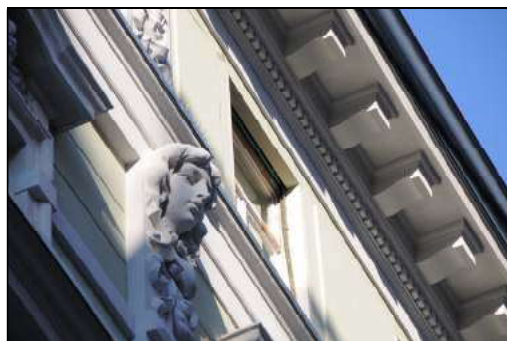

Interventi su edifici di nuova costruzione o ristrutturazione integrale a destinazione prevalentemente residenziale

- BG Immobiliare con Les Alpest s.r.l., progettazione preliminare, definitiva, esecutiva, direzione dei lavori, misura e contabilità, coordinamento sicurezza in fase progettuale ed esecuzione per la costruzione di un edificio residenziale in Androna Santa Tecla n° 20 Trieste per € 1.100.000,00.



- Cliente privato, progettazione preliminare, definitiva, esecutiva, direzione dei lavori, misura e contabilità, coordinamento sicurezza in fase progettuale ed esecuzione per la ristrutturazione ed ampliamento di un edificio residenziale unifamiliare in via dei Porta a Trieste per € 500.000,00

Studio Gasperini

architettura - urbanistica - servizi tecnici

Dott. Lorenzo Gasperini - Architetto

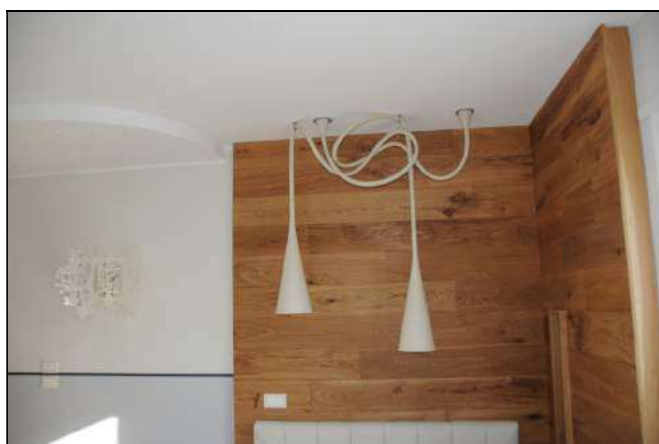
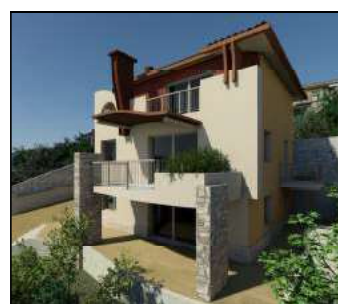

- Adriatica Immobiliare s.r.l., progettazione preliminare, definitiva, esecutiva, direzione dei lavori, misura e contabilità, coordinamento sicurezza in fase progettuale ed esecuzione per la costruzione di un edificio residenziale plurifamiliare in via del Pucino a Trieste per € 1.600.000,00



Studio Gasperini

architettura - urbanistica - servizi tecnici

Dott. Lorenzo Gasperini - Architetto

- Adriatica Immobiliare s.r.l., progettazione preliminare, definitiva, esecutiva, direzione dei lavori, misura e contabilità, coordinamento sicurezza in fase progettuale ed esecuzione per la costruzione di un complesso residenziale di sei unità immobiliari in località Ligon – Muggia (Ts) per € 1.800.000,00



- Mark Color s.p.a., progettazione preliminare, definitiva, esecutiva, direzione dei lavori, misura e contabilità, coordinamento sicurezza in fase progettuale ed esecuzione per la costruzione di un edificio residenziale condominiale per 12 alloggi e 35 posti auto in via dell' Istria a Trieste per € 1.780.000,00



- Cliente privato, progettazione preliminare, definitiva, esecutiva, direzione dei lavori, misura e contabilità, coordinamento sicurezza in fase progettuale ed esecuzione per la costruzione di un edificio residenziale unifamiliare in via Monte San Gabriele a Trieste per € 800.000,00



Studio Gasperini

architettura - urbanistica - servizi tecnici

Dott. Lorenzo Gasperini - Architetto



- Cliente privato, progettazione preliminare, definitiva, esecutiva, direzione dei lavori, misura e contabilità, coordinamento sicurezza in fase progettuale ed esecuzione per la ristrutturazione con ampliamento per la realizzazione della piscina di un edificio residenziale unifamiliare in via del Refosco a Trieste per € 750.000,00

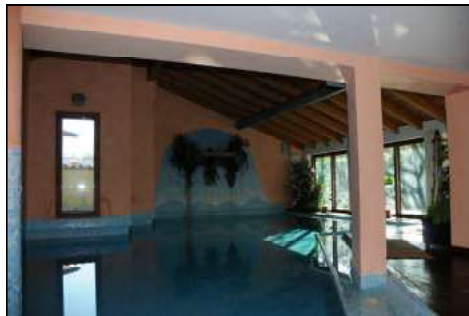

- Adriatica Immobiliare s.r.l., progettazione preliminare, definitiva, esecutiva, direzione dei lavori, misura e contabilità, coordinamento sicurezza in fase progettuale ed esecuzione per la costruzione di un condominio (Residence "Le Vele") di sei unità immobiliari e rimessa per trenta posti auto Muggia (Ts) per € 1.100.000,00 .



Studio Gasperini

architettura - urbanistica - servizi tecnici

Dott. Lorenzo Gasperini - Architetto

- ATER Provincia di Trieste, coordinatore per la sicurezza in fase di progettazione ed esecuzione per la costruzione di 9 case per 56 alloggi ad Opicina (Trieste) per € 4.172.000,00



- Esse Costruzioni s.r.l.u., progettazione preliminare, definitiva, esecutiva, direzione dei lavori, coordinamento sicurezza in fase progettuale ed esecuzione per la costruzione di un condominio in via Strabone a Trieste per € 1.100.000,00



- Paliaga Costruzioni s.a.s., progettazione preliminare, definitiva, esecutiva, direzione dei lavori, coordinamento sicurezza in fase progettuale ed esecuzione per la costruzione di un condominio in via Marco Praga a Trieste per € 1.900.000,00



Studio Gasperini

architettura - urbanistica - servizi tecnici

Dott. Lorenzo Gasperini - Architetto

- ATER Provincia di Trieste, coordinatore per la sicurezza in fase di esecuzione per la costruzione di 37 alloggi e parcheggi in via Flavia a Trieste per € 3.627.000,00 (progetto Ater 565)



- A.T.E.R. Trieste, coordinamento sicurezza in fase d' esecuzione per il progetto Ater 563 – 564, realizzazione di 70 alloggi, area commerciale, area uffici e parcheggi di pertinenza in via Flavia a Trieste per € 8.460.000,00.

- Ecologia Edile s.r.l., progettazione preliminare, definitiva, esecutiva, direzione dei lavori, coordinamento sicurezza in fase progettuale ed esecuzione per la costruzione di un complesso residenziale in località Basovizza (Ts) per € 1.500.000,00



- Cliente privato, progettazione preliminare, definitiva, esecutiva, direzione dei lavori, misura e contabilità, coordinamento sicurezza in fase progettuale ed esecuzione per la ristrutturazione con ampliamento di un edificio residenziale unifamiliare in Strada del Friuli a Trieste per € 250.000,00



Studio Gasperini

architettura - urbanistica - servizi tecnici

Dott. Lorenzo Gasperini - Architetto

Interventi (nuova edificazione o ristrutturazione) a destinazione d' uso commerciale, direzionale o produttiva

- Gruppo Ormeggiatori del Porto di Trieste – Autorità Portuale di Trieste, progettazione preliminare, definitiva, esecutiva, direzione dei lavori, misura e contabilità, rilascio del certificato di regolare esecuzione, incarico di responsabile unico del procedimento per la ristrutturazione della palazzina “ex Gencimar” in Molo Fratelli Bandiera a Trieste, da trasformare quale nuova sede operativa ed amministrativa del Gruppo Ormeggiatori per € 750.000,00



- Autorità Portuale di Trieste, coordinatore per la sicurezza in fase di esecuzione per la messa a norma del magazzino n. 60 del Punto Franco Nuovo a Trieste per € 2.232.000,00
- Ente Autonomo Fiera di Trieste, progettazione preliminare, definitiva, esecutiva, direzione dei lavori, misura e contabilità, coordinamento sicurezza in fase progettuale ed esecuzione per l' adeguamento normativo ed opere manutentive di piazzali esterni e padiglioni fieristici del comprensorio della Fiera di Trieste per € 590.000,00

Studio Gasperini

architettura - urbanistica - servizi tecnici

Dott. Lorenzo Gasperini - Architetto



- Autorità Portuale di Trieste, coordinatore per la sicurezza per lavori di realizzazione dei sistemi di controllo accessi alla aree portuali - importo dei lavori € 1.165.000,00.
- Universaltecnica Trieste s.p.a., progettazione preliminare, definitiva, esecutiva, direzione dei lavori, misura e contabilità, coordinamento sicurezza in fase progettuale ed esecuzione per la ristrutturazione ed adeguamento alla normativa vigente dell'edificio di Corso Saba 15 a Trieste a destinazione Direzionale Commerciale e di Servizio, per € 2.216.000,00



- Coopsette s.p.a., prestazioni professionali per l'aggiornamento delle mappe catastali, inserimento e frazionamento a seguito di nuova edificazione del centro commerciale denominato "Free Time" in località Montedoro a Muggia; piano tavolare di frazionamento in condominio per 140 unità immobiliari ed accatastamento delle stesse. Collaudo statico delle strutture. Perizie estimative e consulenza tecnica per l'ottenimento dell'"agibilità". Valore delle opere € 95.000.000,00



Studio Gasperini

architettura - urbanistica - servizi tecnici

Dott. Lorenzo Gasperini - Architetto

- Azienda privata del settore idrotermico, progettazione preliminare, definitiva, esecutiva per la ristrutturazione ed ampliamento dell'edificio di via Flavia 58 a Trieste a destinazione Direzionale Artigianale e di Servizio, per € 800.000,00



- Adriatica Immobiliare s.r.l., progettazione preliminare, definitiva, esecutiva per la realizzazione di un parcheggio multipiano in Androna Economo (Trieste) per € 2.100.000,00 .



Interventi a destinazione d'uso ricettivo alberghiero

- Coopsette s.p.a. – Sicie s.r.l., progettazione preliminare, definitiva, esecutiva per la costruzione di un centro direzionale con annesso centro congressi e struttura ricettivo-alberghiera in Viale della Favorita – Mantova per € 6.500.000,00



Studio Gasperini

architettura - urbanistica - servizi tecnici

Dott. Lorenzo Gasperini - Architetto

Interventi per Enti Pubblici

- Comune di Aquileia, progettazione preliminare, definitiva, esecutiva, direzione dei lavori, misura e contabilità, coordinamento sicurezza in fase progettuale ed esecuzione per “chiusura perimetrale ed ampliamento del centro polifunzionale e sportivo” in via Minut ad Aquileia (Ud) per € 205.000,00
- Comune di Doberdò del Lago, progettazione preliminare, definitiva, esecutiva, direzione dei lavori, misura e contabilità, coordinamento sicurezza in fase progettuale ed esecuzione per l’ adeguamento normativo e sopraelevazione della scuola media slovena di Doberdò del Lago (Go) per € 600.000,00
- Comune di Trieste, coordinamento sicurezza in fase d’ esecuzione per la manutenzione straordinaria di palestre scolastiche e ricreatori per € 390.000,00
- Comune di Trieste, coordinamento sicurezza in fase d’ esecuzione per la manutenzione della segnaletica stradale per € 357.000,00
- Istituto delle Figlie dell’ Immacolata Concezione, progettazione preliminare, definitiva, esecutiva, direzione dei lavori, misura e contabilità, coordinamento sicurezza in fase progettuale ed esecuzione per l’ adeguamento normativo ed opere manutentive interne ed esterne del complesso scolastico “Nobili Dimesse” di Trieste per € 450.000,00



- Comune di San Pietro al Natisone, progettazione preliminare, definitiva, esecutiva, direzione dei lavori, misura e contabilità, coordinamento sicurezza in fase progettuale ed esecuzione e collaudo per la sistemazione delle aree esterne del campo di calcetto annesso alla palestra ed adeguamento spogliatoi – adeguamento intersezione stradale di accesso per € 310.000,00.
- Comune di Remanzacco, incarico per la validazione del progetto esecutivo per la ristrutturazione ampliamento della palestra "Broilo" - importo dei lavori € 950.000,00
- Comune di Porcia, incarico per il collaudo statico inerente i lavori di rifacimento del muro di cinta di Villa Correr Dolfin - importo delle strutture antisismiche cat. Ig euro 111.000,00
- Comune di Trieste, coordinamento sicurezza in fase d’ esecuzione per la manutenzione straordinaria di istituti scolastici per € 390.000,00
- INSIEL s.p.a. Trieste, progettazione preliminare, definitiva, esecutiva, direzione dei lavori,

Studio Gasperini

architettura - urbanistica - servizi tecnici

Dott. Lorenzo Gasperini - Architetto

misura e contabilità, coordinamento sicurezza in fase progettuale ed esecuzione e certificato di regolare esecuzione per la sostituzione dei serramenti di finestra ed opere connesse per € 1.000.000,00.

- Camera di Commercio di Trieste, incarico di direzione dei lavori, contabilità, liquidazione e certificato di regolare esecuzione relativamente al progetto denominato "Risanamento Conservativo dell' Edificio Camerale di via San Nicolò 7 a Trieste" per € 1.600.000,00
- Comune di Trieste, coordinamento sicurezza in fase d' esecuzione per la riqualificazione di strutture sportive per € 252.000,00
- Comune di Trieste, coordinamento sicurezza in fase d' esecuzione per il restauro e risanamento conservativo dell' asilo Tuttibimbi per € 783.000,00
- Camera di Commercio di Trieste, incarico di progettazione e direzione dei lavori, contabilità, liquidazione e certificato di regolare esecuzione relativamente al progetto di restauro delle statue e risanamento dell' atrio di ingresso del palazzo della Camera Di Commercio della Venezia Giulia - sede di Trieste in piazza della Borsa 7 a Trieste per € 80.000,00

(gruppo di lavoro) Organizzazione operativa del candidato: **Lo Studio Gasperini** è così formato:
Lorenzo Gasperini – architetto, [REDACTED]

(risorse tecniche, tecnologiche e strumentali) Lo “Studio Gasperini” possiede le seguenti attrezzature tutte collegate in “rete”: [REDACTED]

Studio Gasperini

architettura - urbanistica - servizi tecnici

Dott. Lorenzo Gasperini - Architetto

DICHIARAZIONE resa ai sensi del D.P.R. 445/2000

Il sottoscritto Lorenzo Gasperini [REDACTED]
consapevole delle responsabilità e delle sanzioni penali previste dall' art. 76 del precitato decreto in caso di dichiarazioni false o mendaci attesta la veridicità di quanto riportato nel C.V. di cui sopra.

Lorenzo Gasperini

Trieste, 29 marzo 2019

Sintesi dati anagrafici

Lorenzo GASPERINI - Architetto (laurea in architettura [REDACTED])

Indirizzo studio [REDACTED]

Iscrizione Ordine Architetti Trieste [REDACTED]

Codice Fiscale [REDACTED]

Partita IVA [REDACTED]

Indirizzo del domicilio professionale [REDACTED]

Recapito telefonico [REDACTED]

[REDACTED]

Posta elettronica: [REDACTED]

P.E.C.: [REDACTED]